VIVA DECO
ESPACE CLICHY-IMMEUBLE SIRIUS
92587 CLICHY CEDEX - 01 41 40 32 32

MARS/AVR 11
Bimestriel
OJD : 97551

Surface approx. (cm²) : 2660

UNE PISCINE *pour moi...*

Dépassé le monotone bassin rectangulaire à la papa! Forme, dimensions, profondeur, style... aujourd'hui, la piscine se personnalise selon ses propres envies. C'est à vous de définir la vôtre!

DOSSIER RÉALISÉ PAR **HÉLÈNE LACAS**

Décor naturel
De forme libre, cette piscine à débordement de 9 x 5 m, en béton armé (gunite), est revêtue de Crystalroc gris et entourée d'une plage bois. Prix sur devis. **Diffazur.**

Bien équipé
Bassin en pin massif avec liner (au choix, bleu, sable ou gris) et margelle en ipé. Nombreux accessoires inclus. À partir de 8 330 € en 6,4 x 3,5 m, "Odyssea Pro Octo + ", **Cerland.**

Forme libre
Bassin en kit avec panneaux d'acier ondé, équipé d'un escalier multifonction intégrant un espace balnéo. Dix spots à leds complètent l'ambiance détente et bien-être. Prix sur devis. "Escaform Balneo System", **Waterair.**

Bien intégré
Exemple de rénovation d'un bassin artificiel transformé en piscine, équipé d'un volet immergé et d'une pompe à chaleur. Prix sur devis. **L'Esprit Piscines/ DP Piscines.**

Montage express
Piscine enterrée de 6 x 3 m en panneaux de résine de synthèse avec liner (bleu, beige ou gris), livrée en kit avec tous ses accessoires : échelle, projecteur… 6 550 €. "Kit Piscine Enter", **Leroy Merlin.**

Rebecca à Cassis

« La piscine en bois est idéale pour la baignade des petits. Conçue pour durer une bonne dizaine d'années, elle peut rester à demeure dans le jardin, sans dégrader le paysage »

Petit prix
Piscine hors sol de 6,47 x 4,48 m, en pin de France PEFC traité autoclave, habillée d'un liner bleu traité anti-U.V. et antibactéries, pouvant être implantée en semi-enterrée ou totalement enterrée. Livrée avec filtration à sable et bâche d'été. 2 990 €. "Andros", **Castorama.**

Pour petits et grands
Concept de piscine avec ossature en acier galvanisé revêtu de PVC et habillé d'un liner, juxtaposant un bassin de nage (5 x 5 m) et une pataugeoire (2,5 x 2,5 m). A partir de 14 430 €. "Family", **Aquilus Piscines.**

Semi-enterré
Bassin composé d'une ossature en pin du Nord traité autoclave et d'un liner, comme suspendu à un escarpement surplombant un paysage à perte de vue. 18 061 €. "Platinium", **Beaver Pool.**

Je veux un espace de jeux pour les enfants

Facile à loger, vite montée, la piscine hors sol a tout pour vous plaire. Comparée à ses consœurs enterrées, elle permet de profiter d'un point d'eau au meilleur coût, sans travaux d'excavation préalables ni, dans certains cas, de démarches administratives.

VENDUS EN KIT, AVEC UNE VIDÉO OU UN GUIDE DE MONTAGE, la plupart de ces modèles sont prévus pour être mis en œuvre par l'acheteur. Ils sont constitués d'une ossature (en acier, béton armé, résine de synthèse, bois massif ou composite), l'étanchéité étant assurée par une poche souple appelée "liner".

À FOND PLAT, DE DIMENSIONS LIMITÉES ET DE FAIBLE PROFONDEUR, ces bassins, livrés avec les accessoires indispensables à leur fonctionnement ("skimmer", échelle et système de filtration) peuvent s'implanter partout, y compris sur un sol pentu. Dans ce cas, la piscine pourra être en partie enterrée, en partie hors sol. Tout en permettant d'imaginer de nombreux aménagements autour, par le jeu des terrasses, plages, margelles, escalier… Pour un plus de confort et d'esthétique.

VIVA DECO
ESPACE CLICHY-IMMEUBLE SIRIUS
92587 CLICHY CEDEX - 01 41 40 32 32

MARS/AVR 11
Bimestriel
OJD : 97551

Surface approx. (cm²) : 2660

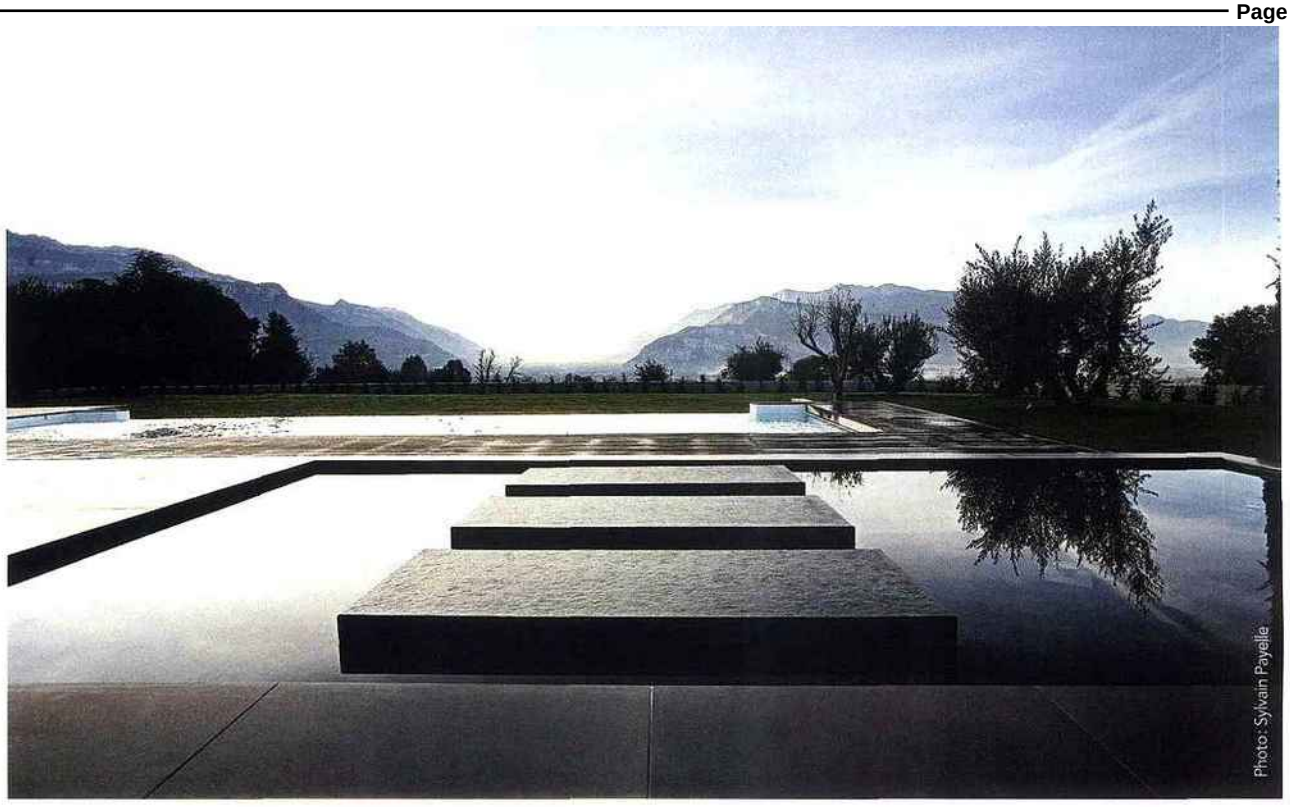
Photo: Sylvain Payelle

Je veux une piscine à mon image

Quelles que soient vos attentes, il existe une piscine faite pour vous.

VOUS AIMEZ LE SPORT ? Très tendance, le couloir de nage, entre 2 et 3 mètres de large et jusqu'à 20 mètres de long, permet de nager en toute liberté. Autre option envisageable sur n'importe quelle taille de piscine : un système de nage à contre-courant pour faire des longueurs sur place.

VOUS ÊTES FAN DE REMISE EN FORME ? Un espace réservé, intégré au bassin ou juxtaposé, équipé de puissants jets de balnéo permet de profiter, seul ou en compagnie, de vraies séances d'hydromassage.

VOUS SOUHAITEZ UN LIEU DE VIE POUR VOUS PRÉLASSER ? Soignez le décor de la piscine et de ses abords. En choisissant des matériaux et des couleurs assortis. Avec un salon en teck, une plage en bois sera chicissime. À l'inverse, des sièges en maille résine et structure alu conviendront avec un carrelage moderne dans les gris ou beige. À vous de jouer !

Japonisant
Dans un somptueux décor alpin, cette maxi-piscine aux allures de couloir de nage (14 x 4,50 m), avec un débordement sur une des longueurs, est revêtue d'un liner armé blanc et équipée d'une balnéo avec dix buses de massage. Au premier plan, un petit bassin d'agrément au revêtement noir profond sur lequel ont été disposés des blocs en granit. Prix sur devis. **Carré Bleu.**

Épuré
Bassin de 9 x 4 m sur radier en béton armé et panneaux de coffrage fabriqués à partir de polypropylène recyclé, mélangé à du carbonate, revêtu d'un liner gris et équipé d'un escalier maçonné. Prix sur devis. **Desjoyaux.**

Deux-en-un
Piscine rectangulaire de 10 x 5 m, revêtue d'un liner beige, disponible dans un large choix de dimensions et personnalisable grâce à plusieurs modèles d'escaliers. À fond curve, elle associe un petit bain de 1,10 m de profondeur et un grand bain d'1,70 m. Prix sur devis. "MAGIclassic", **Magiline.**

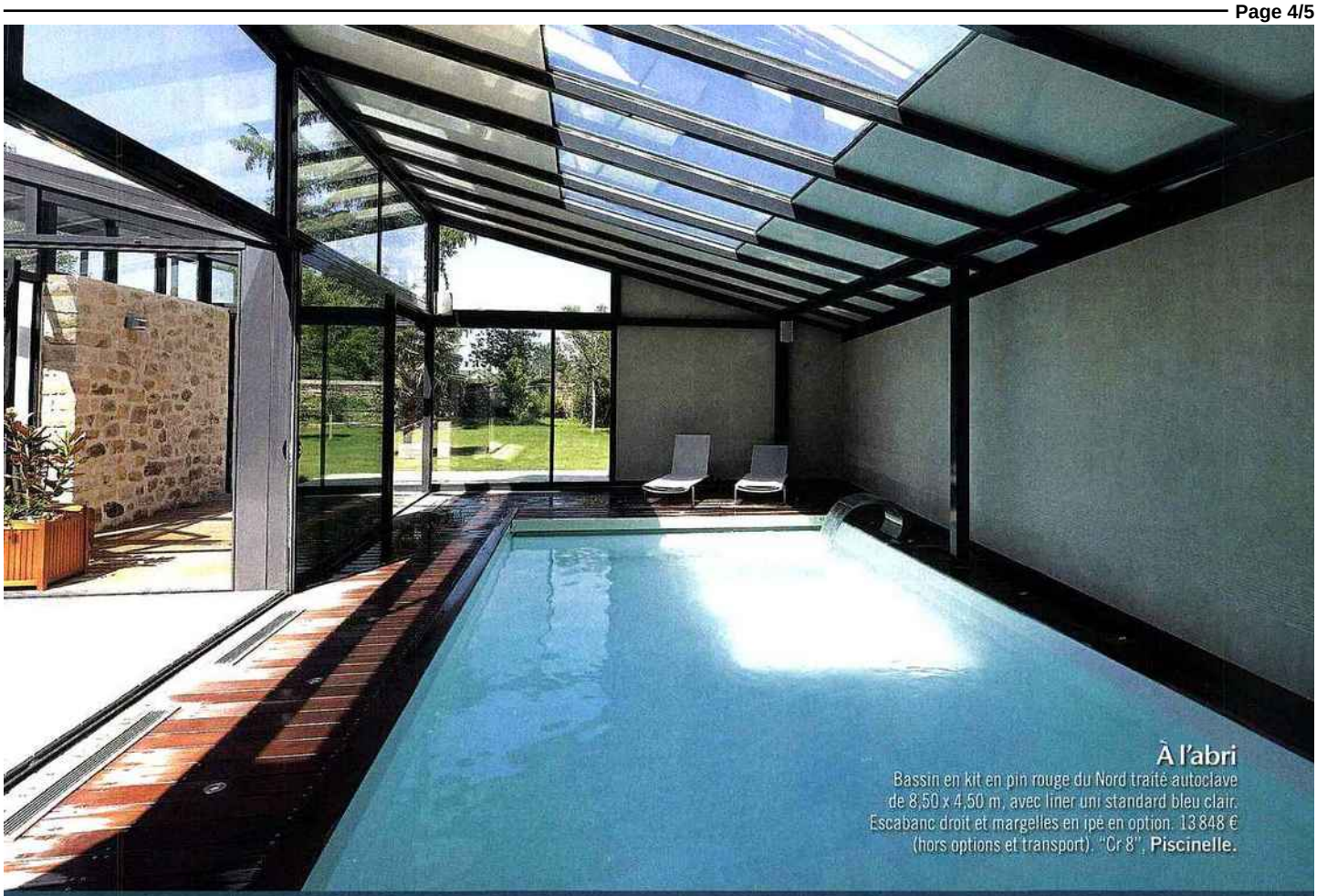

À l'abri
Bassin en kit en pin rouge du Nord traité autoclave de 8,50 x 4,50 m, avec liner uni standard bleu clair. Escabanc droit et margelles en ipé en option. 13 848 € (hors options et transport). "Cr 8", **Piscinelle.**

"Avant de vous y baigner, contemplez votre piscine! Créez votre propre univers avec un mobilier cosy, des jeux de lumière, des terrasses et margelles en harmonie"

En kit
Bassin de nage de 3 x 17 m en panneaux de béton armé, avec escalier d'angle intérieur et margelles pierre. Couverture automatique immergée et désinfection de l'eau par électrolyseur de sel en option. Prix sur devis. **Piscines Christine Caron.**

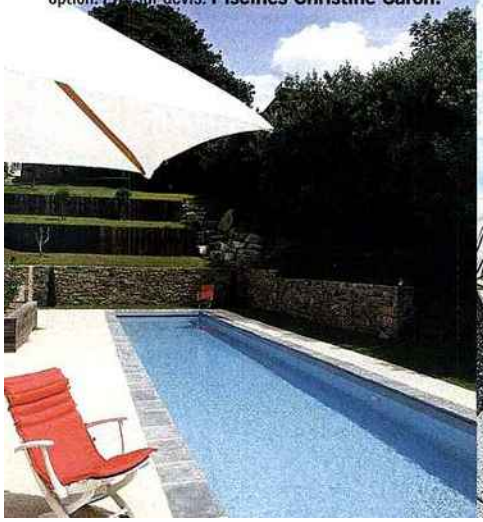

Multifonction
Dédié au massage, cet espace balnéo intégré à l'escalier prévoit un réchauffeur électrique, un diffuseur de parfum, un débordement à effet cascade et un éclairage. 6 525 €. "Escaform Premium Balneo System", **Waterair.**

Je chouchoute le bassin

Sécurité oblige, pouvoir fermer complètement la piscine en interdisant son accès est obligatoire depuis 2004.

DE MIEUX EN MIEUX INTÉGRÉ DANS LE DÉCOR, L'ABRI, qui fait partie des matériels homologués, adopte des coloris neutres comme le blanc ou le gris et des matériaux de plus en plus esthétiques : bois ou textile. S'isoler, se mettre à l'abri des regards, prolonger la saison des baignades ou clôturer le bassin font partie de ses atouts.

LE VOLET ROULANT IMMERGÉ, automatisé ou non, à prévoir dès la conception, est une autre solution antichute, discrète et efficace qui permet, en outre, de conserver la température du bassin et de diminuer fortement la consommation de produit de traitement.

Modulable Monté sur des rails extra-plats, cet abri à structure d'aluminium peut découvrir la piscine en totalité ou en partie, d'un côté comme de l'autre. 11 990 € pour un bassin de 8 x 4 m. "Elliptik cintré", **Véranda Rideau.**

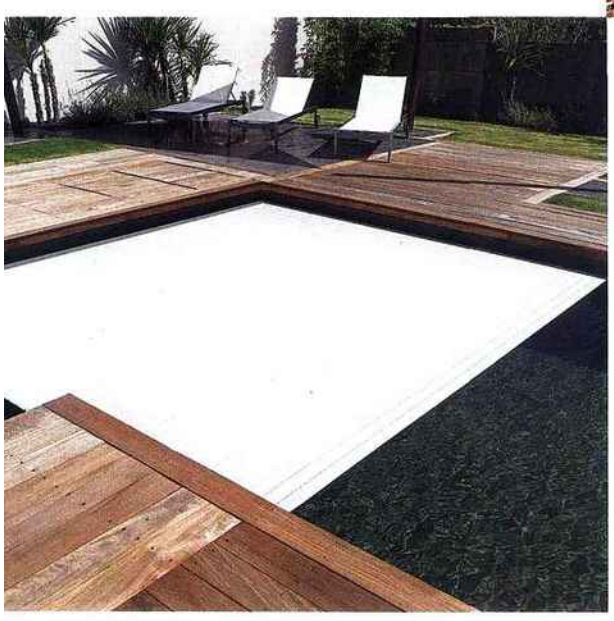

Haut de gamme Couverture automatique de sécurité constituée d'un caillebotis en PVC fixé sur des poutrelles en aluminium, plus un coffrage en PVC situé sous l'eau et une motorisation. Disponible en blanc, bleu, beige ou gris. Prix sur devis. "Rollinside", **Del.**

Autonome Robot nettoyeur à aspiration cyclonique agissant dans le fond et sur les parois de toutes les piscines enterrées et hors sol jusqu'à 10 x 5 m. 990 €. "Vortex 1", **Zodiac.**

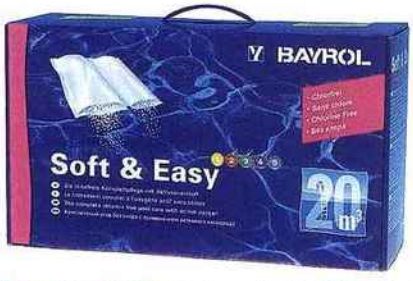

Longue durée Sous forme de sachet double prédosé, ce produit à base de granulés d'oxygène actif assure un traitement complet pendant une semaine pour les bassins jusqu'à 20 m³. 63,50 €. "Soft & Easy", **Bayrol.**

So fashion Premier abri bas de piscine en textile gris titane, une toile microperforée ultra-résistante, renforcé par des profils en aluminium anodisé. Fabrication sur mesure et prix sur devis. "Tech'Style", **Abrisud.**